



Cliquez sur l'animation pour retourner à l'accueil



Ce petit lecteur de carte magnétique se connecte et s'alimente directement sur le port RS232 de votre ordinateur. Un petit programme, lancé automatiquement au démarrage, s'exécute en tâche de fond et le gère en permanence. Votre ordinateur continue de servir à son usage habituel.

WCR (développé par Vedex): ce logiciel ergonomique et simple d'approche est destiné aux entreprises dont le besoin est plus orienté contrôle. WCR est utilisé principalement à partir de 2 boutons:

- λ **CORRIGER**: visualisation à partir de filtres (les absents, les présents, les pointages impairs, etc ...) et correction ou ajout manuel
- λ **IMPRIMER**: impression sous de multiples formats (date à date, semaine à semaine, heures / minutes ou heures / centièmes, tri)

Vous pouvez télécharger le mode d'emploi au format Word 97 (attention ce fichier est zippé .ZIP) dans l'espace téléchargement.

Note: Tous les logiciels Vedex possèdent un système de double ou triple lignes journalières permettant l'enregistrement non modifié ou modifiable des pointages originels sur la 1e ligne. L'heure d'un pointage est ainsi toujours prouvée même après une correction manuelle. Les lignes suivantes permettent la saisie manuelle.

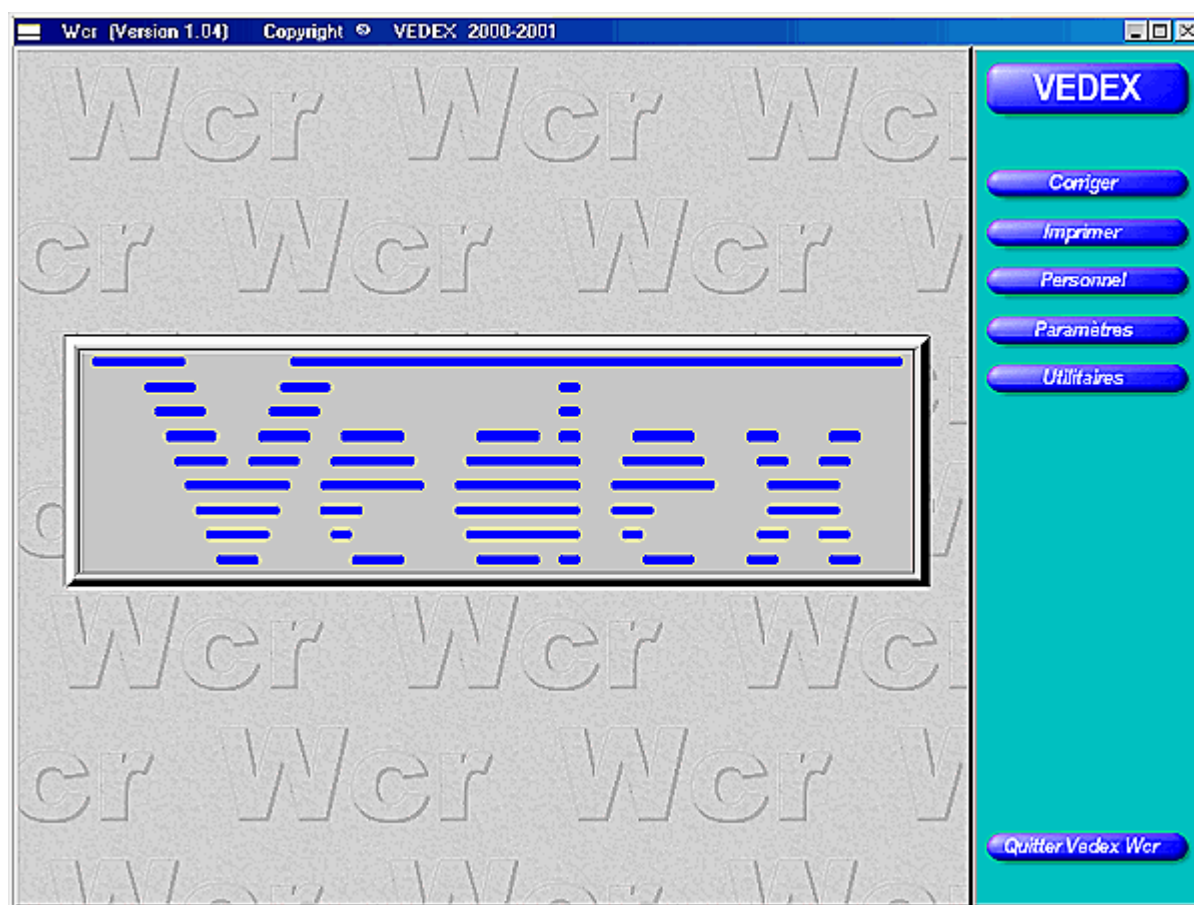

CORRIGER (1): La liste des pointages permet une recherche et une correction facile des pointages. Un simple clic sur l'un des filtres provoque l'affichage de:

- λ tous (toutes les journées)
- λ présence (au moins un pointage dans la journée)
- λ absence (aucun pointage)
- λ pairs et égal au prévu (nombre de pointages pairs et égal au nombre théorique de pointages renseigné dans la fiche personnelle)
- λ pairs et différent du prévu (nombre de pointages pairs et différent du nombre théorique de pointages renseigné dans la fiche personnelle)
- λ impairs (nombre impair de pointages)

La période de visualisation est réglable (à partir de 1 journée). Les bornes sur employé début et employé fin sont également positionnables.

The screenshot shows the VEDEX software interface. The main window displays a table with columns: Date, N°, Nom et Prénom, Matricule, and Total. The data is organized by date, with rows for each day from May 2nd to June 8th, 2001. The table shows attendance records for nine employees: MARCHISET Eric, PARLIER Michel, BARON Stéphanie, BOURRELIER Marc, BOGE André, BERCK Willy, FERNANDEZ Luisa, DUCRET Pascal, and MICHEL Pierre. The 'Total' column shows the sum of pointages for each employee on each day. The interface also includes a control panel on the right with buttons for 'Ajouter', 'Modifier', 'Effacer Pointages', and various search filters like 'Par Date et n° Carte', 'Par n° Carte et Date', 'Par Date et Nom', and 'Par Nom et Date'. There are also buttons for 'Tous', 'Présence', 'Absence', 'Pointages pairs égal au prévu', 'Pointages pairs différent du prévu', and 'Pointages impairs'. The bottom of the window shows 'Début: 1 MARCHISET Eric' and 'Fin: 9 MICHEL Pierre'.

Date	N°	Nom et Prénom	Matricule	Total
Lun 5/02/2001	1	MARCHISET Eric	100000001	4.00
Lun 5/02/2001	2	PARLIER Michel	000000002	7.45
Lun 5/02/2001	3	BARON Stéphanie	000000003	7.45
Lun 5/02/2001	4	BOURRELIER Marc	000000004	7.33
Lun 5/02/2001	5	BOGE André	100000005	7.00
Lun 5/02/2001	6	BERCK Willy	000000006	
Lun 5/02/2001	7	FERNANDEZ Luisa	000000007	
Lun 5/02/2001	8	DUCRET Pascal	000000008	
Lun 5/02/2001	9	MICHEL Pierre	000000009	
Mar 6/02/2001	1	MARCHISET Eric	100000001	8.30
Mar 6/02/2001	2	PARLIER Michel	000000002	8.30
Mar 6/02/2001	3	BARON Stéphanie	000000003	8.30
Mar 6/02/2001	4	BOURRELIER Marc	000000004	7.31
Mar 6/02/2001	5	BOGE André	100000005	7.30
Mar 6/02/2001	6	BERCK Willy	000000006	
Mar 6/02/2001	7	FERNANDEZ Luisa	000000007	
Mar 6/02/2001	8	DUCRET Pascal	000000008	
Mar 6/02/2001	9	MICHEL Pierre	000000009	
Mer 7/02/2001	1	MARCHISET Eric	100000001	7.50
Mer 7/02/2001	2	PARLIER Michel	000000002	7.45
Mer 7/02/2001	3	BARON Stéphanie	000000003	7.45
Mer 7/02/2001	4	BOURRELIER Marc	000000004	7.27
Mer 7/02/2001	5	BOGE André	100000005	7.00
Mer 7/02/2001	6	BERCK Willy	000000006	
Mer 7/02/2001	7	FERNANDEZ Luisa	000000007	
Mer 7/02/2001	8	DUCRET Pascal	000000008	
Mer 7/02/2001	9	MICHEL Pierre	000000009	
Jeu 8/02/2001	1	MARCHISET Eric	100000001	7.50
Jeu 8/02/2001	2	PARLIER Michel	000000002	7.45
Jeu 8/02/2001	3	BARON Stéphanie	000000003	7.45
Jeu 8/02/2001	4	BOURRELIER Marc	000000004	7.28
Jeu 8/02/2001	5	BOGE André	100000005	7.30
Jeu 8/02/2001	6	BERCK Willy	000000006	
Jeu 8/02/2001	7	FERNANDEZ Luisa	000000007	
Jeu 8/02/2001	8	DUCRET Pascal	000000008	
Jeu 8/02/2001	9	MICHEL Pierre	000000009	

CORRIGER (2): l'écran de correction présente 3 lignes par jour. La ligne bleue représente les pointages réellement effectués par l'employé, cette ligne n'est pas modifiable par l'utilisateur. La ligne verte représente les pointages transformés par le programme d'après les paramètres d'arrondissement de l'employé, cette ligne n'est pas modifiable par l'utilisateur. La dernière ligne est par défaut identique à la 2e ligne. Sur cette ligne, vous pouvez effectuer toutes vos corrections ou ajouts d'heures. Cette ligne est remplie par le programme tant que vous n'y effectuez pas de modification. Le programme ne la modifie plus dès votre première modification. Gestion de 14 entrées/sorties par jour. La couleur des cases entrée est différente de celle des cases sortie.

Vous gérez cet écran sans la souris:

- λ les touches FLECHE, ENTREE ou TAB => changement de ligne ou case
- λ Les touches PAGE HAUTE et PAGE BASSE => changement d'employé
- λ Les touches CTRL + PAGE HAUTE et CTRL + PAGE BASSE => changement de semaine
- λ La touche F2 => sauver

La saisie est raccourcie (tapez 10 qui sera affiché en 10.00, tapez 1 qui sera affiché en 1.00, tapez .1 qui sera affiché en 0.10, tapez .01 qui sera affiché en 0.01). La valeur est préselectionnée pour le remplacement dès que le curseur arrive dans la case.

Pointages Origine (1e ligne) et Utilisateur (3e ligne), totaux jours et employés, 1 à 31 jours, 1 page par personne	Edition du: Mercredi 7/03/2001 10:15:48
---	---

1	MARCHISET	Eric		000000001		
Judi	1/02/2001	7.57	12.03	13.33	17.29	
		8.00	12.00	13.40	17.20	7.40
Vendredi	2/02/2001	8.03	12.14	13.27	17.32	
		8.10	12.10	13.30	17.30	8.00
Samedi	3/02/2001					0.00
Dimanche	4/02/2001					0.00
Lundi	5/02/2001	8.01	12.07	13.29		
		8.00	12.00	13.30	18.00	8.30
Mardi	6/02/2001	7.59	12.02	13.29	18.07	
		8.00	12.00	13.30	18.00	8.30
Mercredi	7/02/2001	8.00	12.02	13.23	17.38	
		8.00	12.00	13.30	17.20	7.50
Judi	8/02/2001	8.01	12.05	13.24	17.26	
		8.00	12.00	13.30	17.30	7.50
Vendredi	9/02/2001	7.54	12.03	13.32	16.12	
		8.00	12.00	13.30	16.10	6.40
Samedi	10/02/2001					0.00
Dimanche	11/02/2001					0.00
Lundi	12/02/2001	7.58	12.02	13.31	17.25	
		8.00	12.00	13.30	17.20	7.50
Mardi	13/02/2001	7.59	12.02	13.34	17.49	
		8.00	12.00	13.40	17.40	8.00
Mercredi	14/02/2001	8.08	12.14	13.30	17.29	
		8.10	12.10	13.30	17.20	7.50
Judi	15/02/2001	7.54	12.06	13.28	17.27	
		8.00	12.00	13.30	17.20	7.50
Vendredi	16/02/2001	7.57	12.01	13.33	16.02	
		8.00	12.00	13.40	16.00	6.20
Samedi	17/02/2001					0.00
Dimanche	18/02/2001					0.00
Lundi	19/02/2001	7.58	12.02	13.31	17.29	
		8.00	12.00	13.30	17.20	7.50
Mardi	20/02/2001	7.58	12.12	13.24	17.29	
		8.00	12.10	13.30	17.20	8.00
Mercredi	21/02/2001	8.01	12.04	13.32	17.26	
		8.00	12.00	13.30	17.20	7.50
Judi	22/02/2001	7.58	12.10	13.37	17.37	
		8.00	12.10	13.40	17.30	8.00
Vendredi	23/02/2001	7.56	12.02	13.31	16.04	
		8.00	12.00	13.30	16.00	6.30
Samedi	24/02/2001					0.00
Dimanche	25/02/2001					0.00
Lundi	26/02/2001	7.57	12.04	13.29	17.27	
		8.00	12.00	13.30	17.20	7.50
Mardi	27/02/2001	7.59	12.03	13.31	17.29	
		8.00	12.00	13.30	17.20	7.50
Mercredi	28/02/2001	8.02	12.04	13.30	18.29	
		8.00	12.00	13.30	18.20	8.50

Total général de:	1 MARCHISET	Eric	156.30
-------------------	-------------	------	--------

Cette édition est en heure et centièmes si la case est cochée

Page: 1

En 3 simples étapes, l' utilisation de Wcr a été démontrée. Tout est conçu dans Wcr pour vous faciliter l' utilisation:

- λ le sommaire (paramétrable à droite ou à gauche) présentant toujours les choix possibles adaptés à l'écran (pas de menu gigantesque à balayer)
- λ l' emploi de couleur pour différencier (exemple: le filtre actif dans la liste des pointages est vert, les autres sont rouges)
- λ la saisie des dates ou des semaines en cliquant directement dans un calendrier

- (inutile de taper 8 chiffres et 2 séparateurs)
- λ la saisie et la navigation rapides en correction de pointages (la main reste sur le clavier)
- λ la mémorisation permanente des pointages réellement effectués par l' employé (absence de contestation)
- λ la possibilité d' arrondir le total de la semaine
- λ les différents sons indiquant la prise en compte du pointage (silence possible)
- λ l'édition de contrôle
- λ la sauvegarde automatique de vos données dans un sous répertoire (à chaque démarrage de Wcr et une seule fois par jour)
- λ la sauvegarde manuelle (juste par un clic au moment où vous le désirez) dans un sous répertoire
- λ et encore d' autres fonctions à découvrir ...

La fiche du personnel: créer ou modifier un employé est simple et rapide.

- λ un employé est affecté à un numéro de carte
- λ sélection de l' arrondi d' entrée (0, 5, 10, 15, 30 ou 60 minutes supérieures)
- λ sélection de l' arrondi de sortie (0, 5, 10, 15, 30 ou 60 minutes inférieures)
- λ tolérances d' entrée ou de sortie réglables (temps d' entrée en retard ou de sortie en avance permis)
- λ décalage d' entrée ou de sortie (permet d' arrondir les heures sur des valeurs autre que celles se terminant par .00, .05, .10, .15, .20, .25, .30, .35, .40, .45, .50, .55)
- λ sélection de l' arrondi du total de la semaine (0, 5, 10, 15, 30 ou 60 minute inférieures ou supérieures)
- λ décalage du point minuit (le changement de jour peut se faire entre 0 h et 12 h)
- λ extension dynamique de journée (le changement de jour se fait automatiquement x heures après la dernière entrée: ce système permet de gérer des horaires 3 x 8 sans reparamétrer)
- λ gestion des périodes d' inactives (interruption de contrat momentanée)

Wcr [Version 1.04] Copyright VEDEX 2000-2001

Numéro de carte: 1 Nom: MARCHISET Prénom: Eric Matricule: 10000001

Arrondi d'entrée: 15 Arrondi aux 15 minutes supérieures Arrondi de sortie: 10 Arrondi aux 10 minutes inférieures

Tolérance d'entrée: 2 Tolérance de sortie: 0

Décalage d'entrée: 0 Décalage de sortie: 0

Exemple d'ENTREE autour de 8h: pour un pointage en plage verte, la valeur rouge est retenue

Plages:	7.10-7.32	7.33-7.47	7.48-8.02	8.03-8.17	8.18-8.32
Valeurs retenues:	7.30	7.45	8.00	8.15	8.30

Arrondi du total de la semaine: 000 Pas d'arrondi

Décalage minuit: 0.00 Extension de journée: 10.00 Nombre de pointages théoriques par jour: 4

Premier jour de travail: 22/01/1998 Début d'inactivité: 13/04/2001 Fin d'inactivité: 14/04/2001

Dernier jour de travail: 31/12/2099

+ Ajouter la période

- Supprimer la période sélectionné

VEDEX

Accepter

Annuler

Les paramètres: Sélection du son joué pour carte lue, silence possible, volume réglable depuis Windows ou les HP du pc. Sélection du son joué pour carte mal lue ou mauvaise carte, silence possible, volume réglable depuis Windows ou les HP du pc. Indication du port série sur lequel est connecté le lecteur, recherche par test possible.

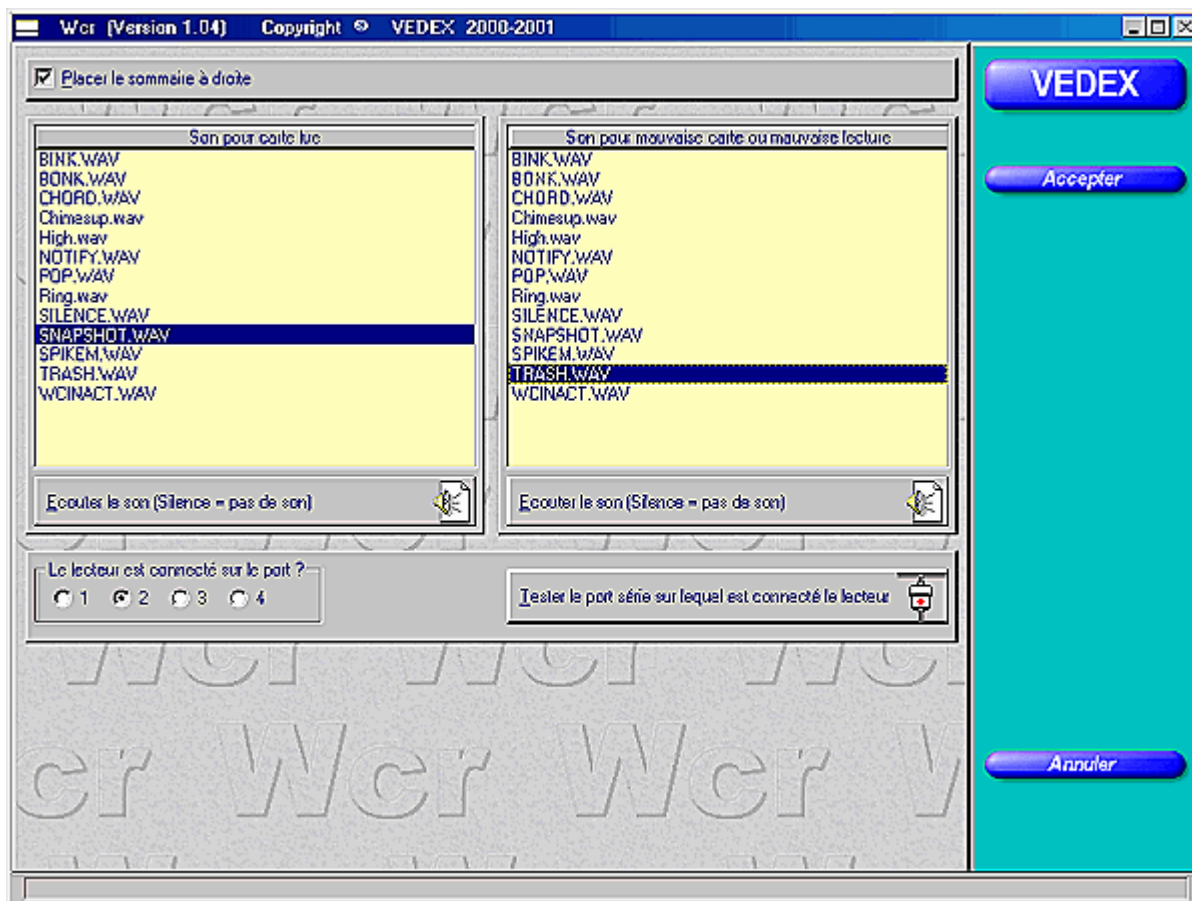

L' utilisation de Wcr nécessite:

- λ Pentium 133 Mhz minimum
- λ 16 Mo de Ram minimum
- λ Win 95 minimum
- λ Ecran 800 * 600 minimum
- λ 20 Mo de disque libre
- λ Lecteur de Cd Rom
- λ Port série RS232